

**MINÉRIO DE FERRO
VENDAS AO MERCADO NACIONAL
EM MILHARES DE TONELADAS MÉTRICAS NATURAIS**

	2013	2013	2012	2012
<u>VENDAS DE MINÉRIO</u>	<u>DEZEMBRO</u>	<u>JAN/DEZ</u>	<u>DEZEMBRO</u>	<u>JAN/DEZ</u>
MMX	1.118	3.913	438	4.515
VALE	1.317	15.414	1.605	15.065

	2013	2013	2012	2012
<u>VENDAS DE PELOTAS</u>	<u>DEZEMBRO</u>	<u>JAN/DEZ</u>	<u>DEZEMBRO</u>	<u>JAN/DEZ</u>
SAMARCO	-	297	-	584
VALE	571	7.072	544	8.559

	2013	2013	2012	2012
	<u>DEZEMBRO</u>	<u>JAN/DEZ</u>	<u>DEZEMBRO</u>	<u>JAN/DEZ</u>
TOTAL GERAL (MINÉRIO + PELOTAS)	3.006	26.695	2.587	28.723

	2013	2013	2012	2012
<u>RESUMO POR EMPRESA</u>	<u>DEZEMBRO</u>	<u>JAN/DEZ</u>	<u>DEZEMBRO</u>	<u>JAN/DEZ</u>
MMX	1.118	3.913	438	4.515
SAMARCO	-	297	-	584
VALE	1.888	22.486	2.149	23.624
TOTAL GERAL	3.006	26.695	2.587	28.723

FONTE: EMPRESAS MINERADORAS
Brasília, 06.03.2014



**MINERIO DE FERRO
EXPORTAÇÕES BRASILEIRAS
EM MILHARES DE TONELADAS MÉTRICAS NATURAIS**

PORTOS EXPORTADORES	2013	2013	2012	2012
	DEZEMBRO	JAN/DEZ	DEZEMBRO	JAN/DEZ
ANGLO AMERICAN SANTANA (AP) *	-	1.066	573	6.043
MMX CORUMBÁ E SUDESTE	-	3.468	197	1.997
SAMARCO PONTA DO ÚBU (ES)	2.546	21.901	2.431	22.015
VALE TUBARÃO (ES)	6.950	100.940	9.800	99.731
VALE PONTA DA MADEIRA (MA)	11.062	105.133	9.934	104.124
VALE GUAÍBA (RJ)	5.390	58.512	4.998	59.187
VALE OUTROS	298	4.502	145	3.057
TOTAL GERAL	26.246	295.522	28.078	296.155

RESUMO POR EMPRESA	2013	2013	2012	2012
	DEZEMBRO	JAN/DEZ	DEZEMBRO	JAN/DEZ
ANGLO AMERICAN *	-	1.066	573	6.043
MMX	-	3.468	197	1.997
SAMARCO	2.546	21.901	2.431	22.015
VALE E COLIGADAS**	23.700	269.087	24.877	266.099
TOTAL GERAL	26.246	295.522	28.078	296.155

** Vale lançou ajustes no acumulado do ano 2013 para Porto de Tubarão e Outros

*Nota Explicativa sobre Anglo American - No dia 28 de março, ocorreu desmoronamento de parte do terreno onde se localiza o píer flutuante utilizado na atracação de navios que embarcam minério de ferro. Mais informações sobre o Porto de Santana no Amapá no Press Release da Anglo American:

http://www.angloamerican.com.br/media/news/year2013/03-06-2013.aspx?sc_lang=pt-PT

FONTE: EMPRESAS EXPORTADORAS
Brasília, 06.03.2014

**PELOTAS
EXPORTAÇÕES BRASILEIRAS
MILHARES DE TONELADAS**

	2013	2013	2012	2012
PORTOS EXPORTADORES	DEZEMBRO	JAN/DEZ	DEZEMBRO	JAN/DEZ
VALE TUBARÃO (ES)	2.614	23.096	2.111	23.807
VALE GUAÍBA (RJ)	391	2.870	50	2.005
VALE PONTA DA MADEIRA (MA)	-	54	50	3.894
TOTAL VALE	3.005	26.020	2.211	29.706

SAMARCO PONTA DO UBÚ (ES)	2.428	21.228	2.431	21.191
TOTAL SAMARCO	2.428	21.228	2.431	21.191

	2013	2013	2012	2012
RESUMO POR EMPRESA	DEZEMBRO	JAN/DEZ	DEZEMBRO	JAN/DEZ
VALE E COLIGADAS	3.005	26.020	2.211	29.706
SAMARCO	2.428	21.228	2.431	21.191
TOTAL GERAL	5.433	47.248	4.642	50.897

NOTA: Os totais deste demonstrativo, encontram-se computados no total exportado por empresa no demonstrativo

"Minério de Ferro em Toneladas Métricas Naturais", logo não deve ser somado ao Minério de Ferro.

FONTE: EMPRESAS EXPORTADORAS
Brasília, 06.03.2014

**MINÉRIO DE FERRO
MERCADO NACIONAL
EM MILHARES DE TONELADAS MÉTRICAS
NATURAIS**

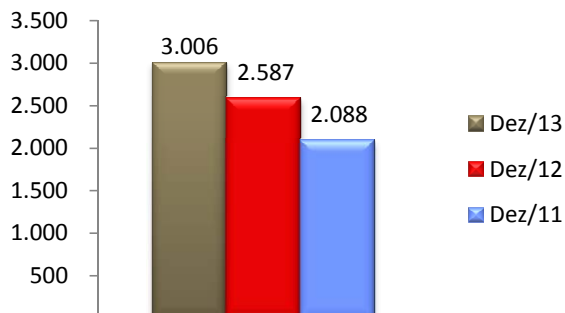

**MINÉRIO DE FERRO
EXPORTAÇÕES TOTAIS BRASILEIRAS
DADOS MDIC** DEZEMBRO/2013**

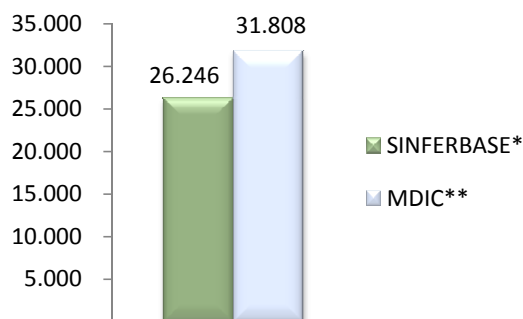

**MINÉRIO DE FERRO
EXPORTAÇÕES BRASILEIRAS
EM MILHARES DE TONELADAS MÉTRICAS
NATURAIS**

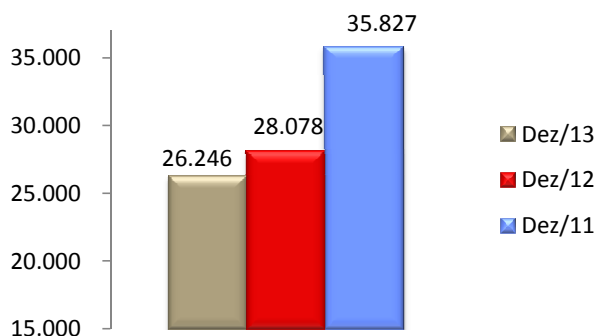

*SINFERBASE referem-se aos dados de exportações informados pelos Associados; **MDIC referem-se aos dados de exportações do governo brasileiro

NOTA: O total "Minério de Ferro em Toneladas Métricas Naturais" não deve ser somado ao "Minério de Ferro em Pelotas", o primeiro já contempla o total do segundo.

**MINÉRIO DE FERRO EM PELOTAS
EXPORTAÇÕES BRASILEIRAS
MILHARES DE TONELADAS**

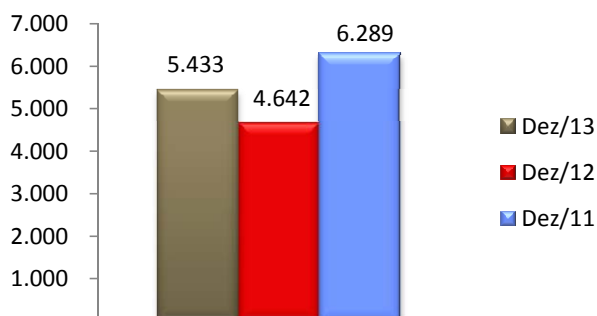

**MINÉRIO DE FERRO
EXPORTAÇÕES BRASILEIRAS
ASSOCIADOS SINFERBASE
COMPARATIVO ÚLTIMOS 3 MESES**

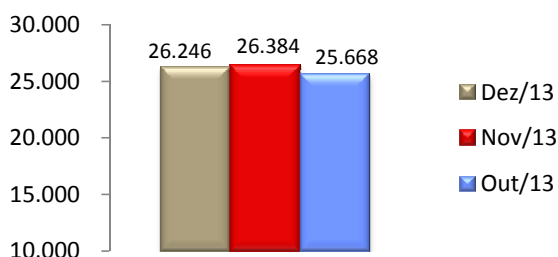

FONTES: EMPRESAS EXPORTADORAS e MDIC
Brasília, 06.03.2014

**MINÉRIO DE FERRO
MERCADO NACIONAL
EM MILHARES DE TONELADAS MÉTRICAS NATURAIS**

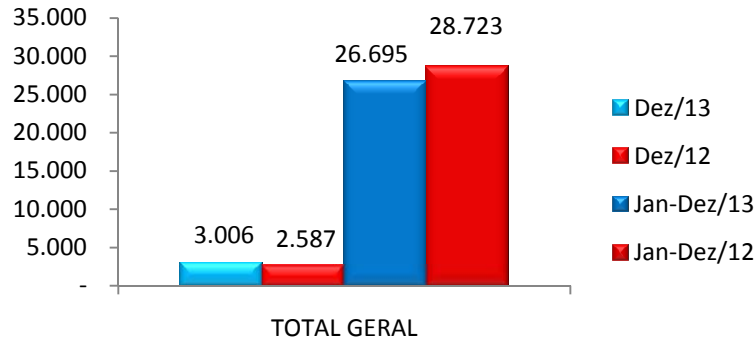

**MINÉRIO DE FERRO
EXPORTAÇÕES BRASILEIRAS
EM MILHARES DE TONELADAS MÉTRICAS NATURAIS**

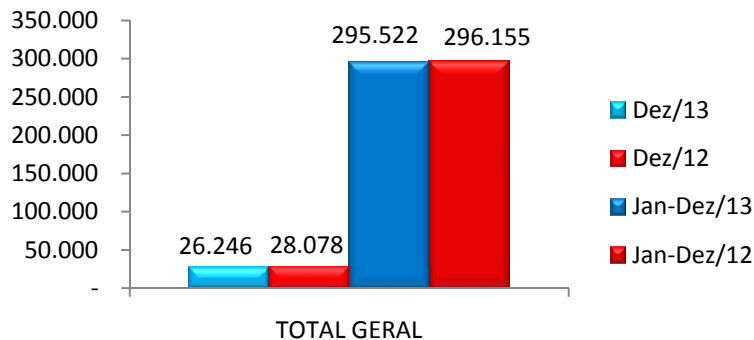

**MINÉRIO DE FERRO EM PELOTAS
EXPORTAÇÕES BRASILEIRAS
MILHARES DE TONELADAS**

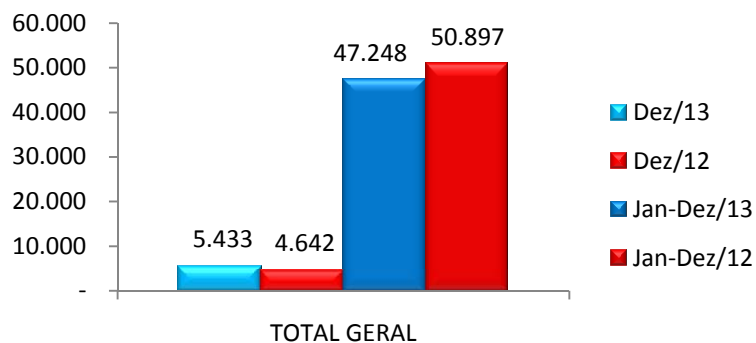

**FONTES: EMPRESAS EXPORTADORAS e MDIC
Brasília, 06.03.2014**