



**MINÉRIO DE FERRO**  
**VENDAS AO MERCADO NACIONAL**  
**EM MILHARES DE TONELADAS MÉTRICAS NATURAIS**

	2014	2014	2013	2013
<u>VENDAS DE MINÉRIO</u>	<u>DEZEMBRO</u>	<u>JAN/DEZ</u>	<u>DEZEMBRO</u>	<u>JAN/DEZ</u>
MMX	-	1.829	1.118	3.913
VALE	1.302	14.928	1.317	15.414

	2014	2014	2013	2013
<u>VENDAS DE PELOTAS</u>	<u>DEZEMBRO</u>	<u>JAN/DEZ</u>	<u>DEZEMBRO</u>	<u>JAN/DEZ</u>
SAMARCO	-	-	-	297
VALE	1.003	8.616	571	7.072

	2014	2014	2013	2013
	<u>DEZEMBRO</u>	<u>JAN/DEZ</u>	<u>DEZEMBRO</u>	<u>JAN/DEZ</u>
<b>TOTAL GERAL (MINÉRIO + PELOTAS)</b>	2.305	25.373	3.006	26.696

	2014	2014	2013	2013
<u>RESUMO POR EMPRESA</u>	<u>DEZEMBRO</u>	<u>JAN/DEZ</u>	<u>DEZEMBRO</u>	<u>JAN/DEZ</u>
MMX	-	1.829	1.118	3.913
SAMARCO	-	-	-	297
VALE	2.305	23.544	1.888	22.486
<b>TOTAL GERAL</b>	2.305	25.373	3.006	26.696

FONTE: EMPRESAS MINERADORAS

Brasília, 03.03.2015



**MINERIO DE FERRO  
EXPORTAÇÕES BRASILEIRAS  
EM MILHARES DE TONELADAS MÉTRICAS NATURAIS**

<b>PORTOS EXPORTADORES</b>	<b>2014</b>	<b>2014</b>	<b>2013</b>	<b>2013</b>
	<b>DEZEMBRO</b>	<b>JAN/DEZ</b>	<b>DEZEMBRO</b>	<b>JAN/DEZ</b>
ANGLO AMERICAN* AÇU (RJ)	159	240	-	1.066
MMX CORUMBÁ E SUDESTE	-	993	-	3.468
SAMARCO PONTA DO ÚBU (ES)	3.297	25.741	2.546	21.901
VALE TUBARÃO (ES)	9.611	100.910	6.950	100.940
VALE PONTA DA MADEIRA (MA)	11.170	110.388	11.062	105.133
VALE GUAÍBA (RJ)	6.032	62.348	5.390	58.512
VALE OUTROS	373	5.917	298	4.502
<b>TOTAL GERAL</b>	<b>30.642</b>	<b>306.536</b>	<b>26.246</b>	<b>295.522</b>

<b>RESUMO POR EMPRESA</b>	<b>2014</b>	<b>2014</b>	<b>2013</b>	<b>2013</b>
	<b>DEZEMBRO</b>	<b>JAN/DEZ</b>	<b>DEZEMBRO</b>	<b>JAN/DEZ</b>
ANGLO AMERICAN	159	240	-	1.066
MMX	-	993	-	3.468
SAMARCO	3.297	25.741	2.546	21.901
VALE E COLIGADAS	27.186	279.563	23.700	269.087
<b>TOTAL GERAL</b>	<b>30.642</b>	<b>306.536</b>	<b>26.246</b>	<b>295.522</b>

FONTE: EMPRESAS EXPORTADORAS

Brasília, 03.03.2015

\*Nota Explicativa sobre Anglo American - retomou a exportações em outubro/2014 através do Porto de Açú, RJ; Os totais acumulados em 2013 referem-se às exportações através do Porto de Santana, AP



**PELOTAS  
EXPORTAÇÕES BRASILEIRAS  
MILHARES DE TONELADAS**

	2014	2014	2013	2013
<u>PORTOS EXPORTADORES</u>	<u>DEZEMBRO</u>	<u>JAN/DEZ</u>	<u>DEZEMBRO</u>	<u>JAN/DEZ</u>
<b>VALE TUBARÃO (ES)</b>	<b>2.511</b>	<b>23.904</b>	<b>2.614</b>	<b>23.096</b>
<b>VALE GUAÍBA (RJ)</b>	<b>206</b>	<b>2.423</b>	<b>391</b>	<b>2.870</b>
<b>VALE PONTA DA MADEIRA (MA)</b>	<b>-</b>	<b>-</b>	<b>-</b>	<b>54</b>
<b>TOTAL VALE</b>	<b>2.717</b>	<b>26.328</b>	<b>3.005</b>	<b>26.020</b>

<b>SAMARCO PONTA DO UBÚ (ES)</b>	<b>3.230</b>	<b>24.569</b>	<b>2.428</b>	<b>21.229</b>
<b>TOTAL SAMARCO</b>	<b>3.230</b>	<b>24.569</b>	<b>2.428</b>	<b>21.229</b>

	2014	2014	2013	2013
<u>RESUMO POR EMPRESA</u>	<u>DEZEMBRO</u>	<u>JAN/DEZ</u>	<u>DEZEMBRO</u>	<u>JAN/DEZ</u>
<b>VALE E COLIGADAS</b>	<b>2.717</b>	<b>26.328</b>	<b>3.005</b>	<b>26.020</b>
<b>SAMARCO</b>	<b>3.230</b>	<b>24.569</b>	<b>2.428</b>	<b>21.229</b>
<b>TOTAL GERAL</b>	<b>5.947</b>	<b>50.896</b>	<b>5.433</b>	<b>47.249</b>

NOTA: Os totais deste demonstrativo, encontram-se computados no total exportado por empresa no demonstrativo "Minério de Ferro em Toneladas Métricas Naturais", logo não deve ser somado ao Minério de Ferro.

**FONTE: EMPRESAS EXPORTADORAS**  
Brasília, 03.03.2015

**MINÉRIO DE FERRO  
MERCADO NACIONAL  
EM MILHARES DE TONELADAS MÉTRICAS  
NATURAIS**

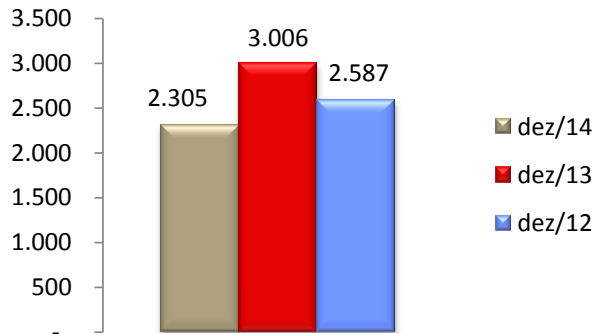

**MINÉRIO DE FERRO  
EXPORTAÇÕES TOTAIS BRASILEIRAS  
DADOS MDIC\*\* DEZEMBRO/2014**

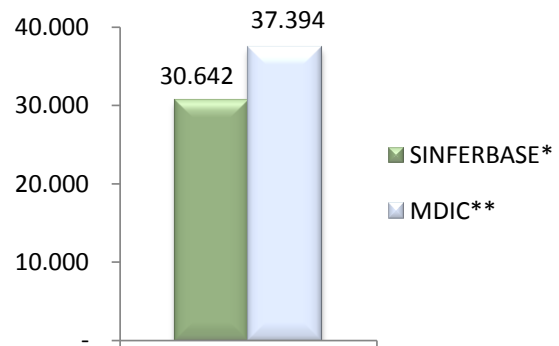

**MINÉRIO DE FERRO  
EXPORTAÇÕES BRASILEIRAS  
EM MILHARES DE TONELADAS MÉTRICAS**

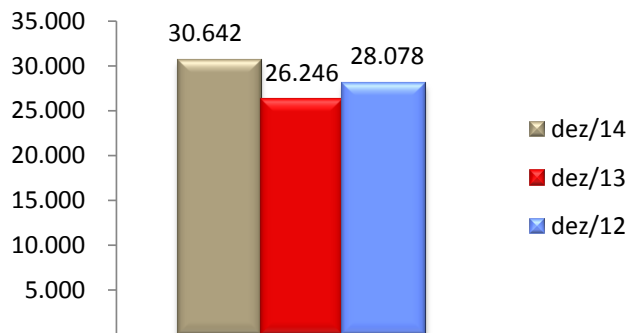

\*SINFERBASE referem-se aos dados de exportações informados pelos Associados; \*\*MDIC referem-se aos dados de exportações do governo brasileiro

NOTA: O total "Minério de Ferro em Toneladas Métricas Naturais" não deve ser somado ao "Minério de Ferro em Pelotas", o primeiro já contempla o total do segundo.

**MINÉRIO DE FERRO EM PELOTAS  
EXPORTAÇÕES BRASILEIRAS  
MILHARES DE TONELADAS**

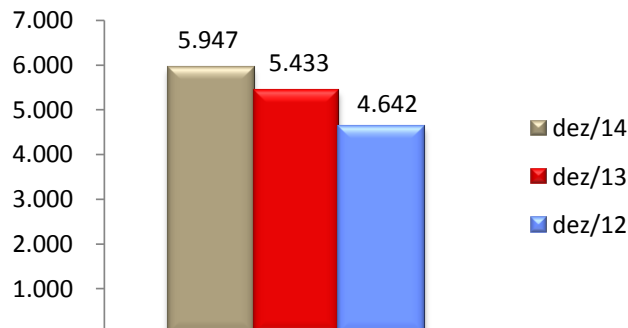

**MINÉRIO DE FERRO  
EXPORTAÇÕES BRASILEIRAS  
ASSOCIADOS SINFERBASE  
COMPARATIVO ÚLTIMOS 3 MESES**

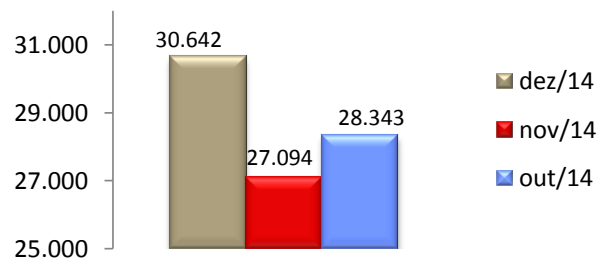

FONTES: EMPRESAS EXPORTADORAS e MDIC  
Brasília, 03.03.2015

**MINÉRIO DE FERRO  
MERCADO NACIONAL  
EM MILHARES DE TONELADAS MÉTRICAS NATURAIS**

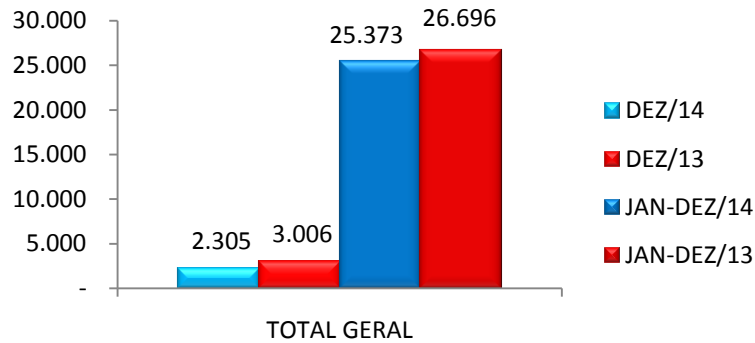

**MINÉRIO DE FERRO  
EXPORTAÇÕES BRASILEIRAS  
EM MILHARES DE TONELADAS MÉTRICAS NATURAIS**

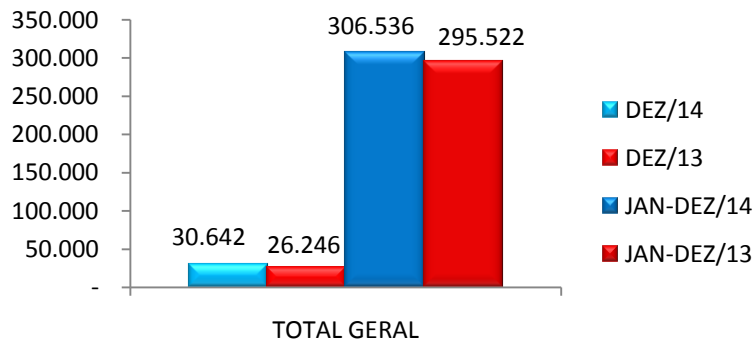

**MINÉRIO DE FERRO EM PELOTAS  
EXPORTAÇÕES BRASILEIRAS  
MILHARES DE TONELADAS**

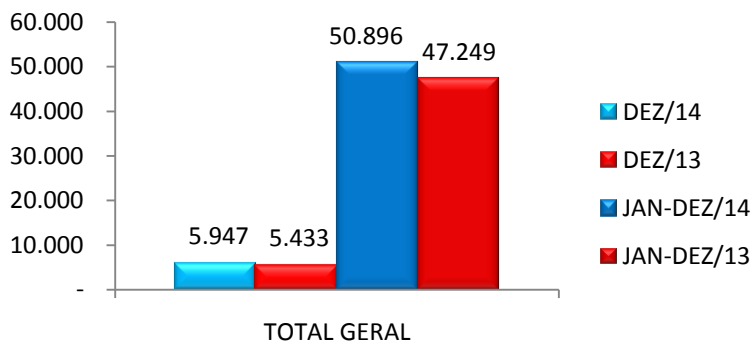

**FONTES: EMPRESAS EXPORTADORAS e MDIC  
Brasília, 03.03.2015**

Brasília, 3 de março de 2015.

Estamos avaliando os Relatórios Mensais do SINFERBASE e gostaríamos de contar com sua opinião para implantar melhorias em 2015.

Por favor, acesse o seguinte endereço:

<https://ibram-pesquisa.typeform.com/to/x4jjUW>



**SINFERBASE**

Sindicato Nacional da Indústria da Extração do Ferro e Metais Básicos