



# SINFERBASE

Sindicato Nacional da Indústria da Extração do Ferro e Metais Básicos

**MINÉRIO DE FERRO  
MERCADO NACIONAL  
EM MILHARES DE TONELADAS MÉTRICAS NATURAIS**

<u>VENDAS DE MINÉRIO</u>	2011 NOVEMBRO	2011 JAN/NOV	2010 NOVEMBRO	2010 JAN/NOV
VALE	1.200	15.470	1.358	16.040
ANGLO AMERICAN**		-	-	11
MMX***	378	4.816	527	4.175
SAMARCO	-	8.354		
<u>VENDAS DE PELOTAS</u>				
VALE	518	7.074	583	7.075
SAMARCO	-	603	128	569
<u>TOTAL GERAL</u>	2.096	36.317	2.596	27.871
<u>RESUMO POR EMPRESA</u>				
VALE	1.718	22.544	1.941	23.115
ANGLO AMERICAN**	-	-	-	11
MMX***	378	4.816	527	4.175
SAMARCO	-	8.957	128	569
<u>TOTAL GERAL</u>	2.096	36.317	2.596	27.871

**FONTES: EMPRESAS MINERADORAS**

Brasília, 22.12.2011 ERRATA em 05.03.2012

Obs: A venda da MBR está sendo faturada pela CVRD; AngloAmerican não informado em 2011

(\*\*) Inclusão no relatório a partir de Outubro/09. Em 2011 não divulgado

(\*\*\*) Inclusão no relatório a partir de Abril/10

---

SHIS QL 12 Conj. 0 (zero) casa 4 parte - Lago Sul - Brasília (DF) - CEP: 71630-205  
Fone (61) 3364-7272 / Site:www.sinferbase.com.br  
E- Mail: sinferbase@sinferbase.com.br



# SINFERBASE

Sindicato Nacional da Indústria da Extração do Ferro e Metais Básicos

MINERIO DE FERRO  
EXPORTAÇÕES BRASILEIRAS  
EM MILHARES DE TONELADAS MÉTRICAS NATURAIS

	2011	2011	2010	2010
	NOVEMBRO	JAN/NOV	NOVEMBRO	JAN/NOV
<u>PORTOS EXPORTADORES</u>				
<u>TUBARÃO (ES)</u>				
VALE/ITABR/NIBR/HISP/KOBR	7.555	90.880	9.483	91.100
<u>PONTA DA MADEIRA (MA)</u>				
VALE	8.652	88.282	7.930	83.837
<u>GUAIBA (RJ)</u>				
VALE	4.651	47.633	4.559	50.800
<u>OUTROS</u>				
VALE	175	2.475	125	1.552
<u>PONTA DO ÚBU (ES)</u>				
SAMARCO*	1.617	19.243	2.790	20.192
<u>SOBRASMIL(MS)</u>				
URUCUM	21	778	26	917
<u>SANTANA (AP)</u>				
ANGLO AMERICAN**	-	-	543	3.737
<u>CORUMBÁ E SUDESTE</u>				
MMX***	523	2.379	82	2.156
<u>TOTAL GERAL</u>	<b>23.194</b>	<b>251.671</b>	<b>25.539</b>	<b>254.291</b>
<u>RESUMO POR EMPRESA</u>				
VALE E COLIGADAS	21.054	230.048	22.123	228.206
SAMARCO	1.617	19.243	2.790	20.192
ANGLO AMERICAN**	-	-	543	3.737
MMX***	523	2.379	82	2.156
TOTAL GERAL	23.194	251.671	25.539	254.291

FONTES: EMPRESAS EXPORTADORAS

Brasília, 22.12.2011 ERRATA em 05.03.2012

(\*) 2009 inclui pellet-screening

(\*\*) Inclusão no relatório a partir de Outubro/09. Em 2011 não divulgado

(\*\*\*) Inclusão no relatório a partir de Abril/10

SHIS QL 12 Conj. 0 (zero) casa 4 parte - Lago Sul - Brasília (DF) - CEP: 71630-205

Fone (61) 3364-7272 / Site:www.sinferbase.com.br

E- Mail: sinferbase@sinferbase.com.br



# SINFERBASE

Sindicato Nacional da Indústria da Extração do Ferro e Metais Básicos

**PELOTAS  
EXPORTAÇÕES BRASILEIRAS  
MILHARES DE TONELADAS**

	2011 NOVEMBRO	2011 JAN/NOV	2010 NOVEMBRO	2010 JAN/NOV
<b><u>PORTOS EXPORTADORES</u></b>				
<b>TUBARÃO (ES)</b>				
VALE/ITABR/NIBR/HISP/KOBR	2.147	25.359	2.216	22.220
GUAÍBA	205	2.148	89	3.024
PONTA DA MADEIRA (MA) VALE	309	4.643	202	3.974
<b>Total</b>	<b>2.661</b>	<b>32.150</b>	<b>2.507</b>	<b>29.218</b>
<b><u>PONTA DO UBÚ (ES) SAMARCO*</u></b>	<b>1.499</b>	<b>18.383</b>	<b>2.560</b>	<b>18.904</b>
<b><u>TOTAL GERAL</u></b>	<b>4.160</b>	<b>50.533</b>	<b>5.067</b>	<b>48.122</b>
<b><u>RESUMO POR EMPRESA</u></b>				
<b>VALE E COLIGADAS</b>	<b>2.661</b>	<b>32.150</b>	<b>2.507</b>	<b>29.218</b>
<b>SAMARCO</b>	<b>1.499</b>	<b>18.383</b>	<b>2.560</b>	<b>18.904</b>
<b><u>TOTAL GERAL</u></b>	<b>4.160</b>	<b>50.533</b>	<b>5.067</b>	<b>48.122</b>

**NOTA: Os totais deste demonstrativo, encontram-se computados no total exportado por empresa no demonstrativo " Minério de Ferro em Toneladas Métricas Naturais"**

\*revisado

**FONTES: EMPRESAS EXPORTADORAS**

**Brasília, 22.12.2011 ERRATA em 05.03.2012**

---

**SHIS QL 12 Conj. 0 (zero) casa 4 parte - Lago Sul - Brasília (DF) - CEP: 71630-205**

**Fone (61) 3364-7272 / Site:www.sinferbase.com.br**

**E- Mail: sinferbase@sinferbase.com.br**



# SINFERBASE

Sindicato Nacional da Indústria da Extração do Ferro e Metais Básicos

## MINÉRIO DE FERRO MERCADO NACIONAL EM MILHARES DE TONELADAS MÉTRICAS NATURAIS

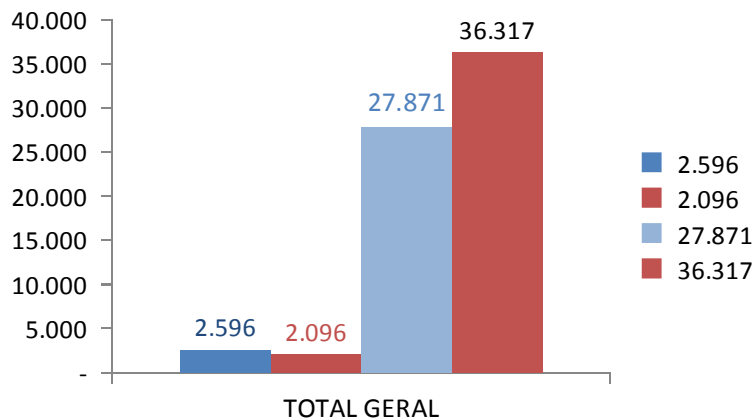

## MINERIO DE FERRO EXPORTAÇÕES BRASILEIRAS EM MILHARES DE TONELADAS MÉTRICAS NATURAIS

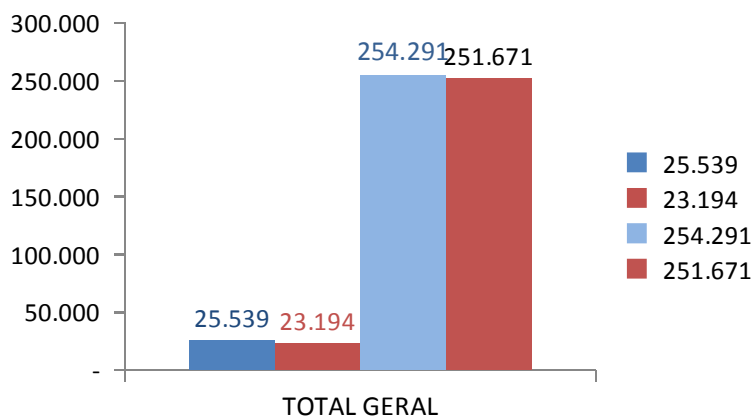

## MINERIO DE FERRO EM PELOTAS EXPORTAÇÕES BRASILEIRAS MILHARES DE TONELADAS

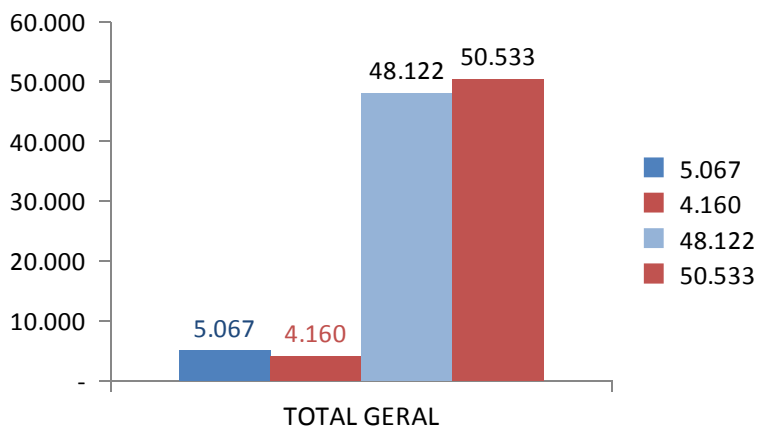

FONTES: EMPRESAS EXPORTADORAS  
Brasília, 22.11.2011