

**MINÉRIO DE FERRO
VENDAS AO MERCADO NACIONAL
EM MILHARES DE TONELADAS MÉTRICAS NATURAIS**

	2013	2013	2012	2012
<u>VENDAS DE MINÉRIO</u>	<u>MAIO</u>	<u>JAN/MAI</u>	<u>MAIO</u>	<u>JAN/MAI</u>
MMX	275	815	376	1.857
VALE	1.123	6.234	1.099	6.231

	2013	2013	2012	2012
<u>VENDAS DE PELOTAS</u>	<u>MAIO</u>	<u>JAN/MAI</u>	<u>MAIO</u>	<u>JAN/MAI</u>
SAMARCO	-	179	83	348
VALE	633	3.127	810	4.046

	2013	2013	2012	2012
<u>TOTAL GERAL (MINÉRIO + PELOTAS)</u>	<u>MAIO</u>	<u>JAN/MAI</u>	<u>MAIO</u>	<u>JAN/MAI</u>
	2.031	10.355	2.368	12.482

	2013	2013	2012	2012
<u>RESUMO POR EMPRESA</u>	<u>MAIO</u>	<u>JAN/MAI</u>	<u>MAIO</u>	<u>JAN/MAI</u>
MMX	275	815	376	1.857
SAMARCO	-	179	83	348
VALE	1.756	9.361	1.909	10.277
TOTAL GERAL	2.031	10.355	2.368	12.482

FONTE: EMPRESAS MINERADORAS
Brasília, 28.06.2013



**MINERIO DE FERRO
EXPORTAÇÕES BRASILEIRAS
EM MILHARES DE TONELADAS MÉTRICAS NATURAIS**

PORTOS EXPORTADORES	2013	2013	2012	2012
	MAIO	JAN/MAI	MAIO	JAN/MAI
ANGLO AMERICAN SANTANA (AP) *	-	1.066	549	2.440
MMX CORUMBÁ E SUDESTE	409	1.583	220	672
SAMARCO PONTA DO ÚBU (ES)	1.746	8.608	1.606	8.522
VALE TUBARÃO (ES)	8.021	36.475	11.875	37.983
VALE PONTA DA MADEIRA (MA)	7.368	36.054	9.281	38.257
VALE GUAÍBA (RJ)	5.471	19.447	8.086	23.280
VALE OUTROS	261	616	375	1.116
TOTAL GERAL	23.276	103.849	31.992	112.270

RESUMO POR EMPRESA	2013	2013	2012	2012
	MAIO	JAN/MAI	MAIO	JAN/MAI
ANGLO AMERICAN *	-	1.066	549	2.440
MMX	409	1.583	220	672
SAMARCO	1.746	8.608	1.606	8.522
VALE E COLIGADAS	21.121	92.593	29.617	100.636
TOTAL GERAL	23.276	103.849	31.992	112.270

*Nota Explicativa sobre Anglo American - No dia 28 de março, ocorreu desmoronamento de parte do terreno onde se localiza o píer flutuante utilizado na atracação de navios que embarcam minério de ferro. Mais informações sobre o Porto de Santana no Amapá no Press Release da Anglo American: http://www.angloamerican.com.br/media/news/year2013/02-04-2013.aspx?sc_lang=pt-PT

FONTE: EMPRESAS EXPORTADORAS
Brasília, 28.06.2013

**PELOTAS
EXPORTAÇÕES BRASILEIRAS
MILHARES DE TONELADAS**

PORTOS EXPORTADORES	2013	2013	2012	2012
	MAIO	JAN/MAI	MAIO	JAN/MAI
VALE TUBARÃO (ES)	1.934	9.088	2.018	9.717
VALE GUAÍBA (RJ)	144	1.043	222	829
VALE PONTA DA MADEIRA (MA)	-	54	559	2.065
TOTAL VALE	2.078	10.185	2.799	12.611

SAMARCO PONTA DO UBÚ (ES)	1.746	8.397	1.606	8.179
TOTAL SAMARCO	1.746	8.397	1.606	8.179

RESUMO POR EMPRESA	2013	2013	2012	2012
	MAIO	JAN/MAI	MAIO	JAN/MAI
VALE E COLIGADAS	2.078	10.185	2.799	12.611
SAMARCO	1.746	8.397	1.606	8.179
TOTAL GERAL	3.824	18.582	4.405	20.790

NOTA: Os totais deste demonstrativo, encontram-se computados no total exportado por empresa no demonstrativo

"Minério de Ferro em Toneladas Métricas Naturais", logo não deve ser somado ao Minério de Ferro.

FONTE: EMPRESAS EXPORTADORAS
Brasília, 28.06.2013

**MINÉRIO DE FERRO
MERCADO NACIONAL
EM MILHARES DE TONELADAS MÉTRICAS
NATURAIS**

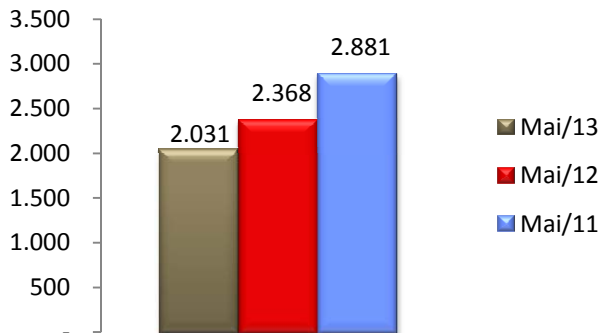

**MINÉRIO DE FERRO
EXPORTAÇÕES TOTAIS BRASILEIRAS
DADOS MDIC** MAIO/2013**

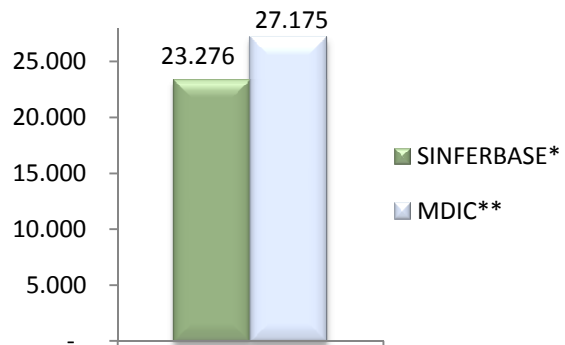

**MINÉRIO DE FERRO
EXPORTAÇÕES BRASILEIRAS
EM MILHARES DE TONELADAS MÉTRICAS**

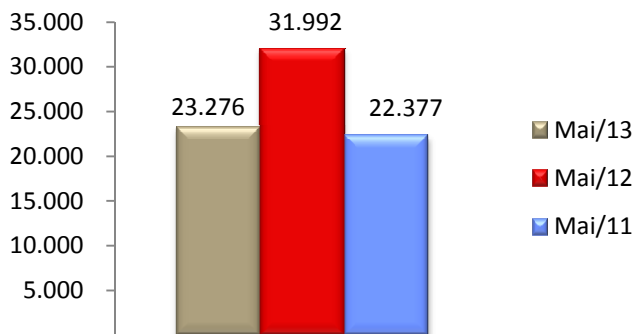

*SINFERBASE referem-se aos dados de exportações informados pelos Associados; **MDIC referem-se aos dados de exportações do governo brasileiro

NOTA: O total "Minério de Ferro em Toneladas Métricas Naturais" não deve ser somado ao "Minério de Ferro em Pelotas", o primeiro já contempla o total do segundo.

**MINÉRIO DE FERRO EM PELotas
EXPORTAÇÕES BRASILEIRAS
MILHARES DE TONELADAS**

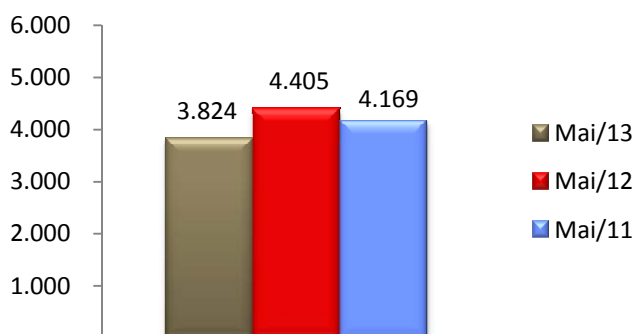

**MINÉRIO DE FERRO
EXPORTAÇÕES BRASILEIRAS
ASSOCIADOS SINFERBASE
COMPARATIVO ÚLTIMOS 3 MESES**

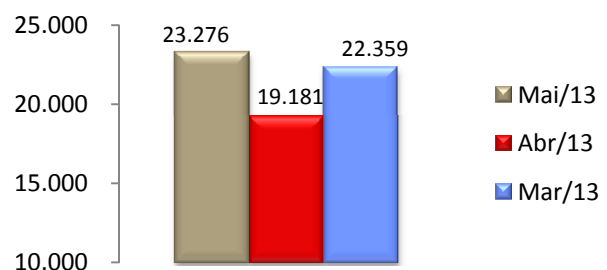

FONTES: EMPRESAS EXPORTADORAS e MDIC
Brasília, 28.06.2013

**MINÉRIO DE FERRO
MERCADO NACIONAL
EM MILHARES DE TONELADAS MÉTRICAS NATURAIS**

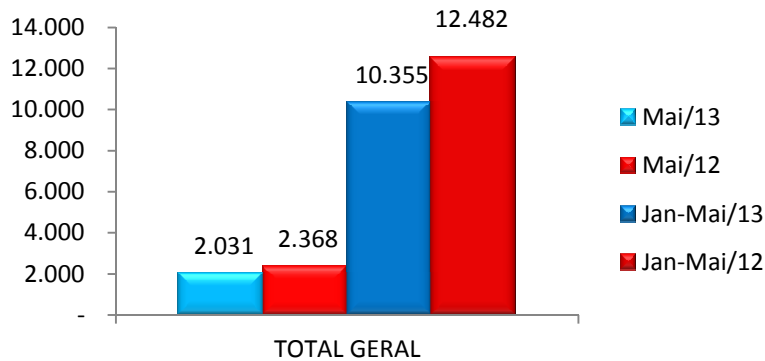

**MINÉRIO DE FERRO
EXPORTAÇÕES BRASILEIRAS
EM MILHARES DE TONELADAS MÉTRICAS NATURAIS**

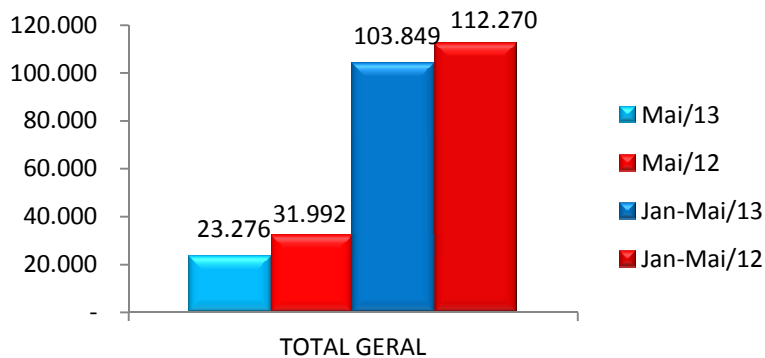

**MINÉRIO DE FERRO EM PELOTAS
EXPORTAÇÕES BRASILEIRAS
MILHARES DE TONELADAS**

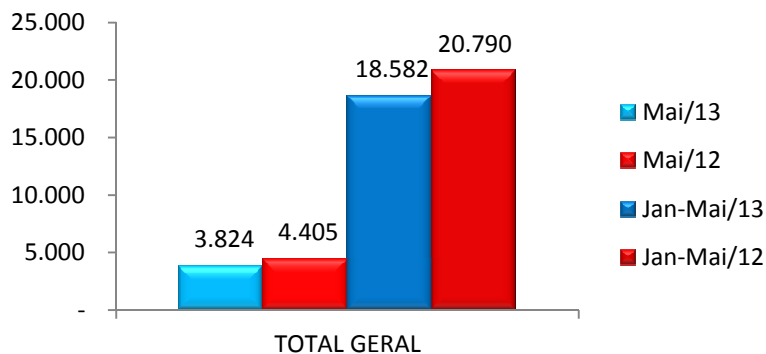

**FONTES: EMPRESAS EXPORTADORAS e MDIC
Brasília, 28.06.2013**